

**«СОГЛАСОВАНО»**

Начальник  
Отдела ГИБДД Управления МВД  
России по г. Перми

  
\_\_\_\_\_ Власов А.В.  
«19» \_\_\_\_\_ 2021 г.

**«УТВЕРЖДАЮ»**

Директор МАОУ  
«ПКШ № 1» г. Перми

  
\_\_\_\_\_ Валиев М.Б.  
«08» \_\_\_\_\_ 2021 г.

**«СОГЛАСОВАНО»**

Начальник отдела образования  
Мотовилихинского района г. Перми

  
\_\_\_\_\_ Терехин А.Ю.  
«20» \_\_\_\_\_ 2021 г.

## ПАСПОРТ

дорожной безопасности

Муниципального автономного общеобразовательного учреждения  
«Пермская кадетская школа № 1» г. Перми

2021 г.

## Общие сведения

Наименование ОУ	Муниципальное автономное общеобразовательное учреждение "Пермская кадетская школа №1" "Пермский кадетский корпус имени генералиссимуса А.В.Суворова"
Тип образовательной организации	Автономное образовательное учреждение
Юридический адрес	614056, г. Пермь, ул. Гашкова, 11
Фактический адрес	614056, г. Пермь, ул. Гашкова, 11

## Руководители:

Директор	Валиев Марат Байрамшович тел. +7 (342) 267-06-20
Заместитель директора по учебно-методической работе	Гараева Зульфия Вахитовна тел.+7 (342)267-07-09
Заместитель директора по воспитательной работе	Климов Сергей Михайлович тел. +7(342)267-07-09
Ответственные работники муниципального органа образования	Начальник районного отдела образования: Терехин Алексей Юрьевич тел.+7 (342)260-14-16
Ответственные от Госавтоинспекции <u>Инспектор по пропаганде БДД</u>	Инспектор отделения пропаганды БДД ОГИБДД УМВД России по г. Перми, капитан полиции, Аганина Т.С. +7 (342) 282-07-12 +789519326853.
Ответственные работники за мероприятия по профилактике детского травматизма	Климов С.М., заместитель директора по воспитательной работе Зобнина А.И., социальный педагог Мелехин А.В., педагог-организатор ОБЖ Тел. +7 (342) 267-07-09
Руководитель или ответственный работник дорожно-эксплуатационной организации, осуществляющей содержание улично-дорожной сети (УДС)*	Директор МКУ "Благоустройство" г. Перми Лепешкин Юрий Анатольевич +7(342) 266-08-70
Руководитель или ответственный работник дорожно-эксплуатационной организации, осуществляющей содержание технических средств организации дорожного движения (ТСОДД)*	Директор МКУ "ПДДД" г. Перми, Кисс Максим Леонидович +7(342)212-55-41

Количество обучающихся (учащихся, воспитанников): 834

Наличие уголка по БДД: имеется

Наличие класса по БДД: имеется

Наличие автогородка (площадки) по БДД: отсутствует

Наличие автобуса в образовательной организации: отсутствует

Время занятий в ОУ: 8 час. 15 мин. – 15 час.30 мин.

Внеклассные занятия: 08 час. 15 мин. – 17 час. 00 мин. (период)

Директор \_\_\_\_\_

М.Б. Валиев

## Общие сведения

Наименование ОУ	Муниципальное автономное общеобразовательное учреждение "Пермская кадетская школа №1" "Пермский кадетский корпус имени генералиссимуса А.В.Суворова"
Тип образовательной организации	Автономное образовательное учреждение
Юридический адрес	614056, г. Пермь, ул. Гашкова, 11
Фактический адрес	614056, г. Пермь, ул. Гашкова, 11

## Руководители:

Директор	Валиев Марат Байрамшович тел. +7 (342) 267-06-20
Заместитель директора по учебно-методической работе	Гараева Зульфия Вахитовна тел. +7 (342) 267-07-09
Заместитель директора по воспитательной работе	Климов Сергей Михайлович тел. +7(342)267-07-09
Ответственные работники муниципального органа образования	Начальник районного отдела образования: Терехин Алексей Юрьевич тел. +7 (342) 260-14-16
Ответственные от Госавтоинспекции по пропаганде БДД <u>Инспектор</u>	Инспектор отделения пропаганды БДД ОГИБДД УМВД России по г. Перми, старший лейтенант полиции, Ознобишина Ксения Алексеевна +7 (342) 282-07-12
Ответственные работники за мероприятия по профилактике детского травматизма	Ширяева Е.В., социальный педагог Кунова И.И., педагог-организатор ОБЖ Исламов Р.В., воспитатель, советник по воспитанию Тел. +7(342)267-07-09
Руководитель или ответственный работник дорожно-эксплуатационной организации, осуществляющей содержание улично-дорожной сети (УДС)*	Директор МКУ "Благоустройство" г. Перми Лепешкин Юрий Анатольевич +7(342) 266-08-70
Руководитель или ответственный работник дорожно-эксплуатационной организации, осуществляющей содержание технических средств организации дорожного движения (ТСОДД)*	Директор МКУ "ПДДД" г. Перми, Кисс Максим Леонидович +7(342)212-55-41

Количество обучающихся (учащихся, воспитанников): 780

Наличие уголка по БДД: имеется

Наличие класса по БДД: имеется

Наличие автогородка (площадки) по БДД: отсутствует

Наличие автобуса в образовательной организации: отсутствует

Время занятий в ОУ: 8 час. 15 мин. – 15 час. 30 мин.

Внеклассные занятия: 08 час. 15 мин. – 18 час. 00 мин. (период)

\_\_\_\_\_



## Общие сведения

Наименование ОУ	Муниципальное автономное общеобразовательное учреждение "Пермская кадетская школа №1" "Пермский кадетский корпус имени генералиссимуса А.В.Суворова"
Тип образовательной организации	Автономное образовательное учреждение
Юридический адрес	614056, г. Пермь, ул. Гашкова, 11
Фактический адрес	614056, г. Пермь, ул. Гашкова, 11

## Руководители:

Директор	Валиев Марат Байрамшович тел. +7 (342) 267-06-20
Заместитель директора по учебно-методической работе	Гараева Зульфия Вахитовна тел.+7 (342)267-07-09
Заместитель директора по воспитательной работе	Арисова Светлана Леонидовна тел. +7(342)267-07-09
Ответственные работники муниципального органа образования	Начальник районного отдела образования: Терехин Алексей Юрьевич тел.+7 (342)260-14-16
Ответственные от Госавтоинспекции <u>Инспектор по пропаганде БДД</u>	Инспектор отделения пропаганды БДД ОГИБДД УМВД России по г. Перми, старший лейтенант полиции, Пустовалова Владислава Андреевна +7 (342) 282-07-12
Ответственные работники за мероприятия по профилактике детского травматизма	Арисова С.Л., заместитель директора по ВР Тел. +7(342)267-07-09
Руководитель или ответственный работник дорожно-эксплуатационной организации, осуществляющей содержание улично-дорожной сети (УДС)*	Директор МКУ "Благоустройство" г. Перми Лепешкин Юрий Анатольевич +7(342) 266-08-70
Руководитель или ответственный работник дорожно-эксплуатационной организации, осуществляющей содержание технических средств организации дорожного движения (ТСОДД)*	Директор МКУ "ПДДД" г. Перми, Артеменко Дмитрий Викторович +7(342)212-55-41

Количество обучающихся (учащихся, воспитанников): 777

Наличие уголка по БДД: имеется

Наличие класса по БДД: имеется

Наличие автогородка (площадки) по БДД :отсутствует

Наличие автобуса в образовательной организации: отсутствует

Время занятий в ОУ: 8 час. 15 мин. – 15 час.30 мин.

Внеклассные занятия: 08 час. 15 мин. – 18 час. 00 мин. (период)

\_\_\_\_\_



**Телефоны оперативных служб:**

01 – Пожарная часть (сот. 101)

02 – Полиция (сот. 102)

03 – Медицинская помощь (сот. 103)

Единая дежурно-диспетчерская служба города Перми - 112

Дежурная часть УВД по г. Перми – 212-81-56, 246-77-00

Дежурная часть ГИБДД – 282-06-38, 282-06-39, 246-73-00

## СОДЕРЖАНИЕ

1. План-схема расположения района МАОУ «ПКШ № 1» г. Перми, пути движения транспортных средств и детей (учеников).
2. Схема организации дорожного движения в непосредственной близости от МАОУ «ПКШ № 1» г. Перми с размещением соответствующих технических средств организации дорожного движения, маршрутов движения детей и расположения парковочных мест.
3. Пути движения транспортных средств к местам разгрузки/погрузки и рекомендуемые безопасные пути передвижения детей по территории МАОУ «ПКШ № 1» г. Перми.

**Лист замечаний и предложений.**

# План-схема района расположения ОУ, пути движения транспортных средств и обучающихся



**Условные обозначения**

- Движение учащихся (Green dashed line with arrow)
- Движение ТС (Yellow dashed line with arrow)
- Пешеходный переход (Blue triangle sign)
- Светофор (Traffic light sign)
- Опасный переход (Red circle with exclamation mark sign)

**Схема организации дорожного движения в непосредственной близости от образовательного учреждения с размещением соответствующих технических средств, маршруты движения детей и расположение парковочных мест**

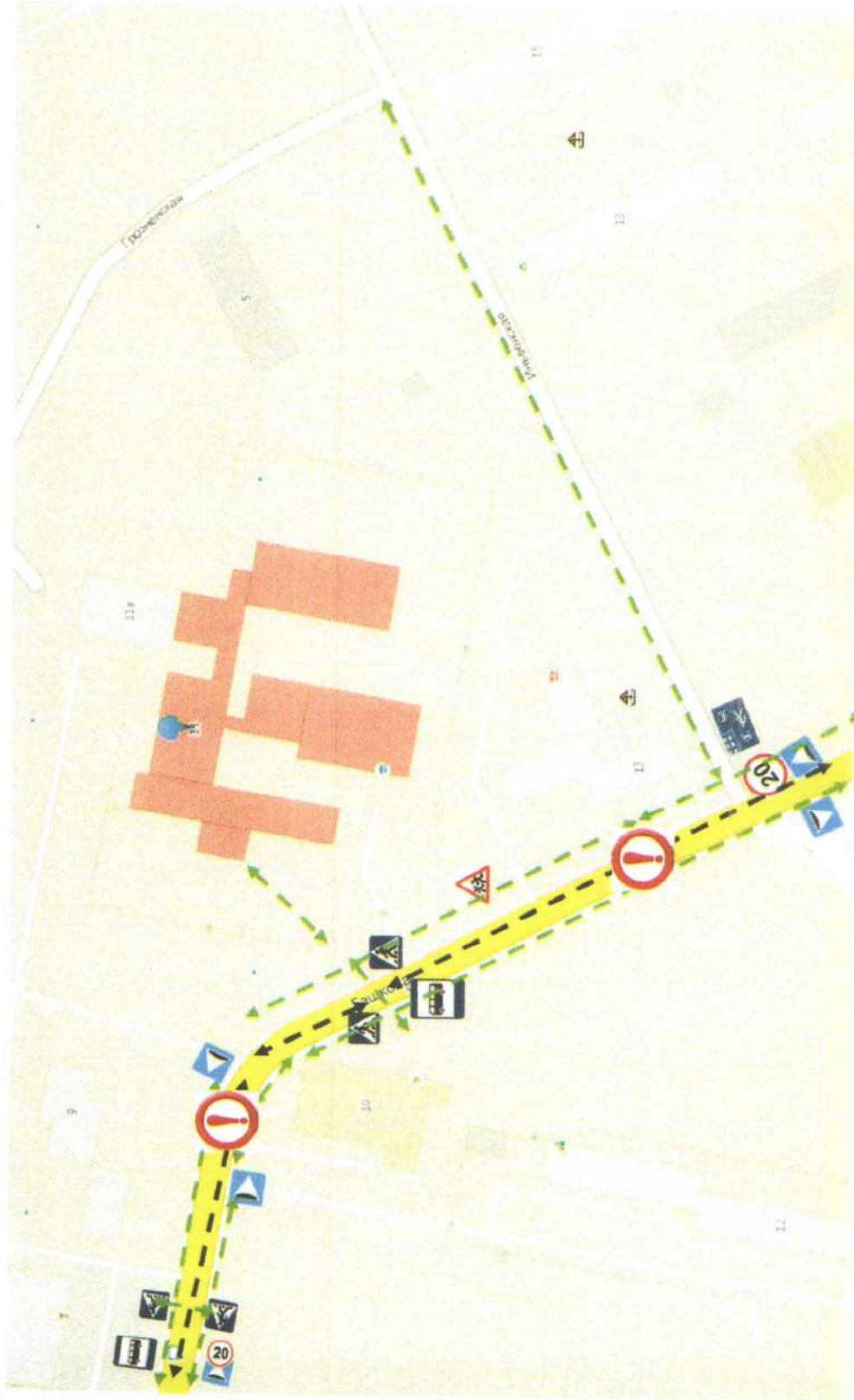



Условные обозначения	
	Движение ТС
	Движение учащихся
	Ограничение скорости
	Пешеходный переход
	Искусственная неровность
	Внимание, дети!
	Автобусная остановка
	Переход запрещен
	Жилая зона

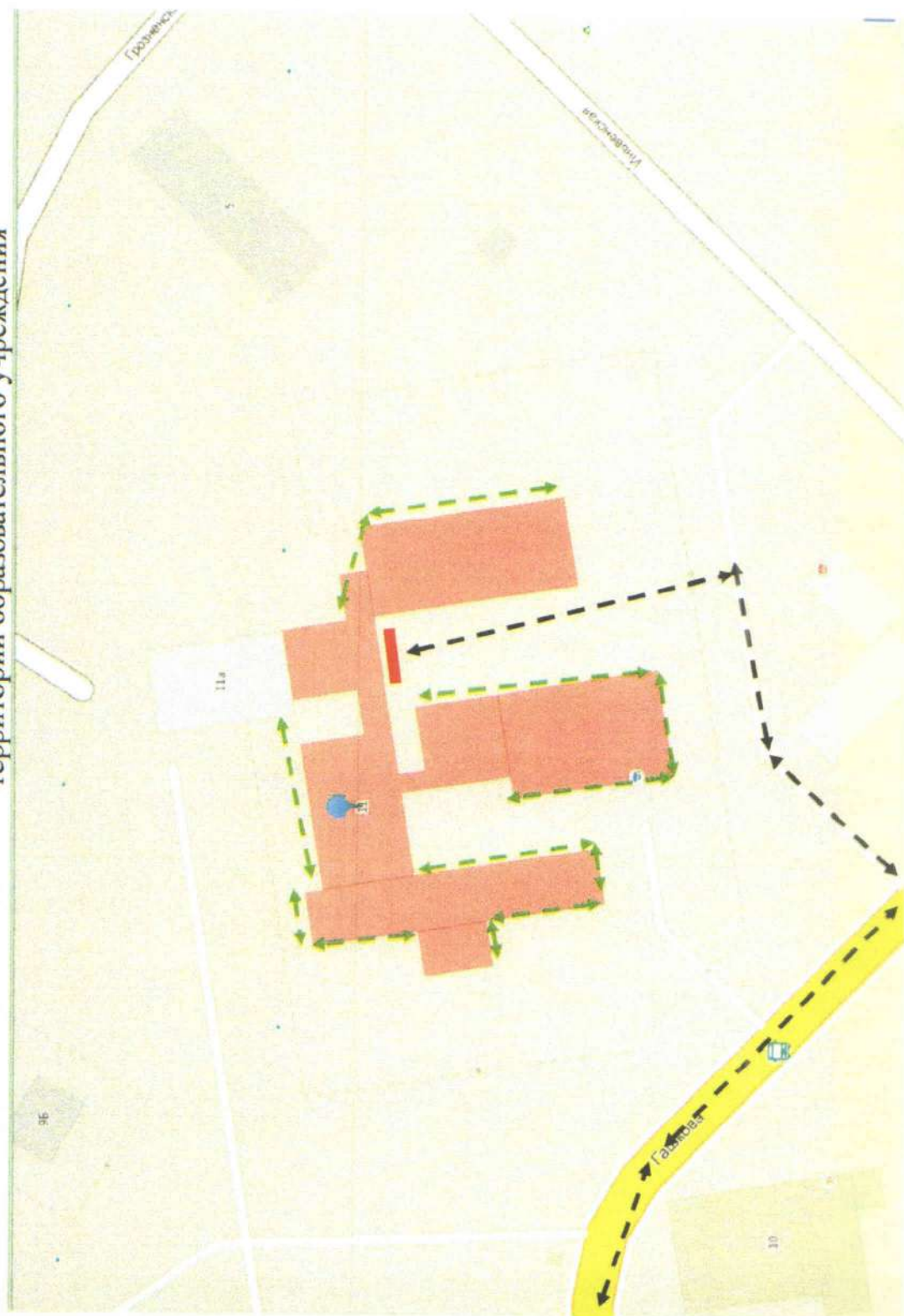

# Пути движения транспортных средств к местам разгрузки/погрузки и рекомендуемые пути передвижения детей по территории образовательного учреждения



Условные обозначения	
	Место разгрузки/разгрузки
	Движение учащихся
	Движение к местам погрузки/разгрузки